



Indhold:

- Refleksioner over DB-Tjekresultater for 2. halvår 2018
- Vigtigt – til jer, der laver e-kontrol selv!
- Smågriseaftaler. Er de ajourførte?
- Køb IKKE katten i sækken ... Ring til SvineRådgivningen
- Må jeg opsætte en klimacontainer?
- Er vi blevet klogere på mælkeanlæg?
- Dokumentation af behov for halekupering af grise
- Trim din slagtesvineproduktion!

SvineRådgivningen ønsker god påske.



Refleksioner over DB-Tjekresultater for 2. halvår 2018

Sohold med og uden smågrise: For første gang i lang tid skyldes forskellen mellem DB i gennemsnitsgruppen og Top 10-procent bedste, primært forskel i salgspris på hhv. 7- og 30 kgs grise og ikke effektiviteten samt omkostningsstyring.

Men bemærk, når grisepriserne generelt stiger igen, bliver det igen effektivitet og omkostningsstyring sammen med en god afregningspris, som afgør, hvor man bliver placeret i rangeringen efter DB-1.

Slagtesvin: Forskellen på DB-1 mellem gennemsnitsgruppen og Top 10-procent bedste er bl.a. 25 kr. pr. gris i foderomkostning og 0,33 kr. pr. kg slagtet vægt, svarende til 28 kr. pr. leveret gris.

Gruppen af specialgrise (UK, hangrise og OUA) ligger 39 kr. pr. gris højere i DB-1 i gennemsnit i forhold til multigrise.

Team produktionsøkonomi



Karin Næsby
tlf. 4030 5712



Birgitte Mikkelsen
tlf. 3031 0473



Pernille Elkjær
tlf. 4026 3988



Michael Frederiksen
tlf. 2288 8213



Martin K. Jakobsen
tlf. 2992 5697

Vigtigt – til jer, der laver e-kontrol selv

Indsend web-back-up så snart e-kontrollen er færdig – og senest inden påske, så resultaterne kan nå at komme med på de nye Hitlister.

Send til wb@sraad.dk

Team E-kontrol/Hitliste



Karin Næsby
tlf. 4030 5712



Inge Furholt
tlf. 2125 1720

Smågriseaftaler. Er de ajourførte?

Vi oplever af og til, at de ting, der står i smågriseaftalerne, ikke er ajourførte med, hvad der sker i virkeligheden. Ikke at tingene ikke er ajourførte af "ond vilje", men de er bare ændret lidt hen ad vejen... og tiden går.

En af de ting, som man bør være opmærksom på, er f.x. indkøb af polte og sæd fra ? ja, hvilket avlsselskab? Nu er der kommet flere aktører på banen – og som smågrisesælger er det vigtigt at underrette aftagere af smågrise om, hvis der er skiftet avlsselskab.

Racer / racekombinationer

Søer: DanBred

Orner: DanBred Duroc

Eksempel fra griseringsaftale

Øvrige ting, som kan være ændret hen ad vejen, er f.x. vaccination, vaccinetype og pris på denne.

Vaccinationer:

Grisene er vaccineret mod PRRS2 med Ingelvac. Såfremt Sælger ønsker at skifte vaccine, skal dette afstemmes med SPF først.

Eksempel fra griseringsaftale

En god og åben dialog mellem smågriseaftalens parter er vigtig – for uanset hvilke ændringer, der er på tale – kan det have konsekvenser i besætningerne – og dermed også på produktionsresultater og bundlinjen.

Vi vil opfordre til at få griseringsaftalerne gennemgået – og vi står gerne til rådighed med sparring og kan stille de lidt "trælse" spørgsmål på de enkelte ting.

Det vigtigt, at oplysningerne i aftalen passer med virkeligheden – også for at undgå misforståelser og tvister.



Birgitte Mikkelsen
tlf. 3031 0473



Pernille Elkjær
tlf. 4026 3988

Køb IKKE katten i sækken... Ring til SvineRådgivningen!

Der udbydes for tiden mange produktionsejendomme til salg – flere af dem sælges af kreditgiver eller kuratorer, der har overtaget efter konkurs.

Bliver du tilbudt en ejendom til overtagelse eller er du på udkig efter ny ejendom, er det særdeles vigtigt at tjekke om produktionstilladelsen stemmer overens med udbudsmaterialet og ikke mindst at få kontrolleret, hvordan ejendommens placering kan påvirke din fremtidige strategi. Er ejendommen klar til at blive udvidet eller er der begrænsninger i forhold til lugtgeneafstand? Har staldanlægget særlig kvælstoffølsom natur i baghaven? Eller har produktionen omkostningstunge vilkår til driften? Eller noget helt andet, som ikke er til at forudse.

For at undgå at købe en ejendom, der har for mange begrænsninger, eller i værste fald slet ikke passer i dine strategiske overvejelser, er det en fordel at få ejendommen miljøvurderet, inden du sætter din underskrift...

Vi står klar med hjælpen til at søge alle de nødvendige oplysninger på din nye adresse – brug hellere en formiddag med en af vores konsulenter frem for at købe 'katten i sækken'.



Team miljø

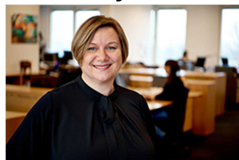

Heidi B. Wentzlau
tlf. 3070 4057



Kira Langkjer
tlf. 2425 8165



Sofie Hyldgaard
tlf. 2020 0917

Må jeg opsætte en klimacontainer???

Vi hører ofte, at klimacontainere kan opstilles uden nogen form for tilladelse – hverken miljømæssigt eller bygningsmæssigt. **Dette er ikke korrekt!**

En klimacontainer kræver miljøgodkendelse samt en byggetilladelse inden den kan opsættes.

Ved opsættelse af en klimacontainer, udvides produktionsarealet og dermed gyllekummen, hvilket udløser en miljøgodkendelse af hele produktionen.

Det er ikke altid let at få lovliggjort en klimacontainer, der allerede er opstillet – derfor er det vigtigt at søge om en miljø- og byggegodkendelse, **inden** containeren opsættes. Husk – der bliver hvert år lavet nye luftfotos og containerne er meget nemme at identificere på disse billeder.

Særlig opmærksomhed kræves på de brandtekniske afstande til eksisterende bygninger. Vi oplever desværre alt for ofte, at klimacontainerne står HELT tæt på eksisterende bygning. Det er ikke lovligt med mindre der laves særlige brandhæmmende foranstaltninger. Sådanne tiltag kan prismæssigt nemt koste det samme som containeren!

Team miljø



Heidi B. Wentzlau
tlf. 3070 4057



Kira Langkjer
tlf. 2425 8165



Sofie Hyldgaard
tlf. 2020 0917

Er vi blevet klogere på mælkeanlæg?

Lige gyldigt hvilket mælkekop-system du som svineproducent vælger, så er der flere ting, som går igen som de vigtigste punkter i driften af anlægget.

Det er vigtigt at gøre sig grundige overvejelser, inden man investerer i et mælkeanlæg. Hvorfor er det netop dét, der skal være min besætnings næste skridt?

Hygiejnen skal være i top, både i "køkkenet" og i koppen. Alle erfaringer viser, at det kræver høj hygiejne, hvis de optimale resultater skal nås.

Mange besætninger er også gået over til kun at bruge én mælkeblending i anlægget, da det bl.a. letter arbejdsgangen, og gør det nemmere for nye medarbejdere at finde rundt i.



Omkostningerne til mælken må aldrig stikke af, og derfor skal man holde sig et nøje regnskab over forbruget, så man hele tiden ved, hvor meget den enkelte gris drikker for.

Godt håndværk kan ikke erstattes af mekanisering. Derfor er det vigtigste i hele denne sammenhæng fortsat, at der er styr på alt basis! Søerne skal være top-tunet og yde deres absolut maksimale. Det kræver kompetent personale at passe søer og mælkeanlæg. For hvis soen ikke fungerer, så fungerer mælkekoppen heller ikke.

Vil du høre mere om mælkeanlæg – så kontakt:



Kasper Gade Panduro
tlf. 2926 8249

Dokumentation af behov for halekupering af grise

Hele haler; halekupering; handlingsplan gældende fra 1. april – måske lyder det værre end det er?

Det er ikke ensbetydende med, at alle grise skal have lange haler fra i morgen... men det er vigtigt at have dokumentationen på plads, hvis der er problem med halebid. Der skal enten være billeddokumentation eller skriftlig dokumentation for halebid. En kombination af disse er også mulig.

Først og fremmest skal der laves en risikovurdering ud fra de faktorer, der har betydning for halebid.

Vurderingen skal tage udgangspunkt i nedenstående:

- Vand
- Foder
- Rode-og beskæftigelsesmateriale
- Staldklima
- Sundhed
- Driftsledelse

Hvis der f.x. er problemer med staldklimaet, skal der laves en handlingsplan, som beskriver hvordan og hvornår tingene kan bringes i orden. Det kan dog være større ting, som kræver, at stalden ombygges eller renoveres, men det er vigtigt, at du skriver, hvornår det er planlagt til gennemførelse f.x. 1. april 2020. Det er altså ikke alle ting, der kan og skal laves her og nu.

Kontakt SvineRådgivningen – så vi sammen kan gennemgå punkterne i din besætning. Og apropos; staldklima oplever vi faktisk, at nogle af de mindre ting, der er problemer med, kan klares i forbindelse med tjek af "klima" – når vi alligevel er der.

Hvis din smågriseaftager ikke kan håndtere grise med hele haler i sin besætning, skal der indhentes dokumentation for dette fra aftageren eller mellemhandleren (fra 1. juli 2019).

På SEGES hjemmeside er yderligere materiale om "Halekupering kræver skriftlig dokumentation" incl. diverse tjeklister og principper for dokumentation.

Erfaringer med "hele haler" i en integreret besætning

En integreret svineproduktion i vores område har forsøgt sig med at undlade halekupering i foreløbig ét ugehold på 400 grise.

Besætningen har helt almindelige stalde med forskellige antal år på bagen.

Der fodres med tørfoder ad lib i klimastaldene og med vådfoder i langtrug i slagtesvinestaldene.

Erfaringerne herfra er så gode, at de i besætningen fra uge 18 undlader halekupering på 6 nye ugehold.

Ud af de 400 grise har de udtaget én gris (!) pga. halebid, og det skal bemærkes, at der i samme periode også var lidt halebid blandt de halekuperede grise.

I besætningen har der været ekstra fokus på grisenes haleposition. Hvis grisene gik med halen mellem benene, blev der opsat en halmhæk over truget og hængt "bite-rite"- bidehaler op i stien (som supplement til det materiale, der var i forvejen).

Det har medført lidt ekstra arbejde, men tiltagene var som regel nok til at få grisene på andre tanker.

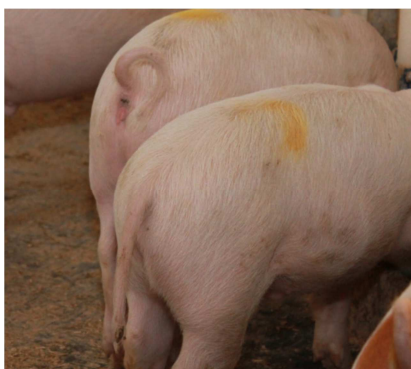

Små sår på halespidser helede op igen uden store problemer – faktisk noget nemmere end hvis halekuperede grise havde sår.

Der var størst udfordringer med halerne fra 20-60 kg. Det skal bemærkes, at der på dette hold var en gris mindre i stjerne end normalt – ikke pga. forsøget, men fordi der var god plads i slagtesvinestalden. Det kan selvfølgelig godt have medvirket til det gode forløb.

De næste hold grise kommer dog til at køre med normal belægning, så det bliver spændende at se om de foreløbigt gode erfaringer holder.

*Fototekst: I besætningen var der ekstra fokus på grise med hængende haler.
(foto: fra SEGES, risikovurdering før halekupering)*

Kontakt **SvineRådgivningen** på tlf. 7015 1200

Trim din slagtesvineproduktion!

I øjeblikket er der en spirende optimisme som følge af de stigende svinenoteringer.

Det er dog stadig vigtigt at trimme sin slagtesvineproduktion for at få det maksimale ud af indsatsen.

For eksempel vedrørende foder:

Kig kritisk på indholdet af fordyrende tilsætningsstoffer i foderet - specielt hvis der kun bruges én blanding. Syretilsætning i en enhedsblanding koster 5-8 kr. pr. gris. Fås der valuta for pengene?

Mange kornsiloer er ved at være tomme, og man skal købe korn. Øg indholdet af byg og majs i blandingerne på bekostning af hvede, som i øjeblikket er dyreste kornart pr. FEsv. Ved den rigtige kornsammensætning kan der spares op til 2,5 øre/FEsv eller 5,50 kr. pr. gris, **uden at det går ud over foderforbruget.**

For eksempel vedrørende sundhed:

Få pillet de grise, der er efternølere, ud af stierne i tide for at begrænse dødeligheden. 1 %-point lavere dødelighed giver en gevinst på 7-8 kr. pr. gris på den samlede produktion. Producerer du ca. 10.000 grise årligt er der ca. 70.000 – 80.000 kr. at hente på det tiltag.

I perioder med reducerede vægtgrænser så benyt den ekstra tid til grundig vask og udtørring af stalden.

Ønsker du et skarpt blik på din slagtesvineproduktion, så kontakt:

Team Grise i Vækst



Jes Callesen
tlf. 4017 5310



Bjarne Knudsen
tlf. 2033 1110



Birgitte Mikkelsen
tlf. 3031 0473

Epoxy specialisten

- ✓ Alle former for flydebelægninger
- ✓ Syrefaste belægninger
- ✓ Skridsikker belægninger
- ✓ Malerarbejde med/uden Epoxy
- ✓ Alt murearbejde
- ✓ Ring og få et tilbud
- ✓ 5 årsgaranti



NTB
NORDIC TOTAL BYG
Nordic Total Byg ApS
Industriparken 15, Skodborg, 6630 Rødding
Tlf. 23 23 29 88

Vi åbner for muligheden for at annoncere i vores nyhedsbrev. Prisen er 500 kr. pr. stk. – min. 3 gange – i alt 1.500 kr.
Da annoncørerne betaler for annoncen og vi er uvildige, kan vi ikke gøres ansvarlige for indholdet af de reklamer, der er trykt i vores nyhedsbrev.